

種類	既新の別	筆界点符号
石標	既設	
	新設	
コンクリート標	既設	
	新設	
	既設	
	新設	



地番 ① 35 - 6 ② 35 - 31 ③ 35 - 58

1/3 地積測量図

L10
K29

土地の所在 虻田郡留寿都村字泉川



210155



地図書入れ

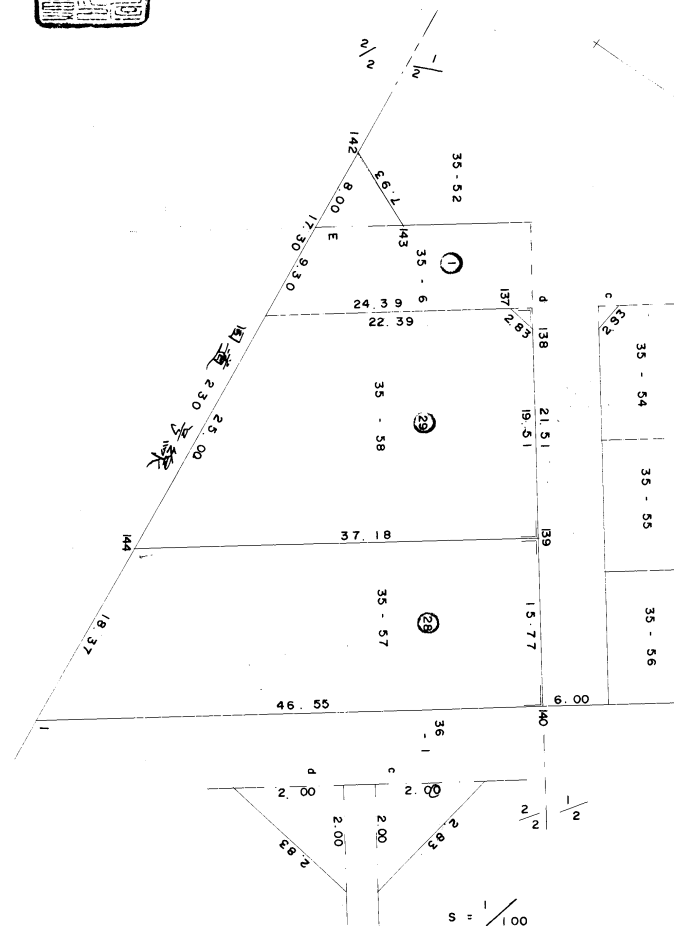
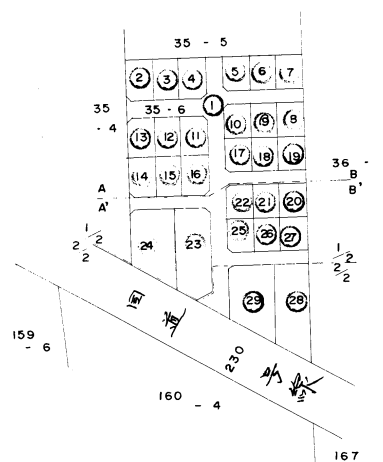

作製者 虻田郡虻田町字入江 田中富士男 (昭和55年7月15日作製)

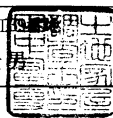

申請人 川崎市中原区下小田中1184番地 中邑敬

縮尺 1/500 1/2500

(札幌土地家屋調査士会用紙)

登記年月日：昭和55年7月18日

種類	既新の別	筆界点符号
石標	既設	
	新設	
コンクリート標	既設	
	新設	
地味	既設	2, 9, 11
地味	新設	71, 144

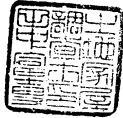

作製者 土地家屋調査士 田中富士雄 (昭和55年7月15日作製)



(札幌土地家屋調査士会用紙)

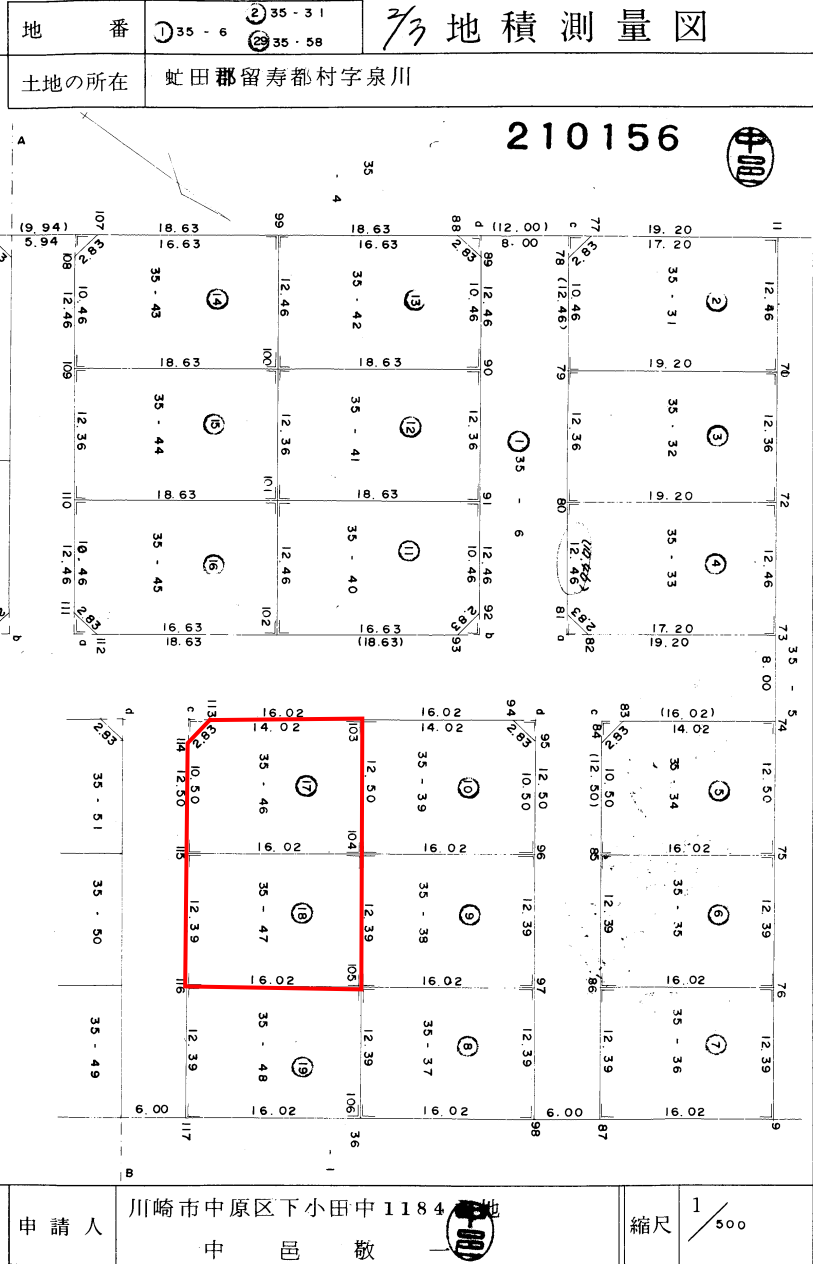

種類	既新の別	筆界点符号
石標	既設	
	新設	
コンクリート標	既設	
	新設	
	既設	
	新設	

S 55, 7, 18



積算表

(1)	35- 6	山林 据置地	9916.69440 - 7709.59400 = 2207.10040
(2)	35- 31	12.46 X 19.20	- ^c (2.00 X 2.00 X 0.5) 2.00000 = 237.23200
(3)	35- 32	12.36 X 19.20	= 237.31200
(4)	35- 33	12.46 X 19.20	- ^d (2.00 X 2.00 X 0.5) 2.00000 = 237.23200
(5)	35- 34	12.50 X 16.02	- ^c (2.00 X 2.00 X 0.5) 2.00000 = 198.25000
(6)	35- 35	12.39 X 16.02	= 198.48780
(7)	35- 36	12.39 X 16.02	= 198.48780
(8)	35- 37	12.39 X 16.02	= 198.48780
(9)	35- 38	12.39 X 16.02	= 198.48780
(10)	35- 39	12.50 X 16.02	- ^d (2.00 X 2.00 X 0.5) 2.00000 = 198.25000
(11)	35- 40	12.46 X 18.63	- ^b (2.00 X 2.00 X 0.5) 2.00000 = 230.12980
(12)	35- 41	12.36 X 18.63	= 230.26680
(13)	35- 42	12.46 X 18.63	- ^d (2.00 X 2.00 X 0.5) 2.00000 = 230.12980
(14)	35- 43	12.46 X 18.63	- ^d (2.00 X 2.00 X 0.5) 2.00000 = 230.12980
(15)	35- 44	12.36 X 18.63	= 230.26680
(16)	35- 45	12.46 X 18.63	- ^a (2.00 X 2.00 X 0.5) 2.00000 = 230.12980
(17)	35- 46	12.50 X 16.02	- ^c (2.00 X 2.00 X 0.5) 2.00000 = 198.25000
(18)	35- 47	12.39 X 16.02	= 198.48780
(19)	35- 48	12.39 X 16.02	= 198.48780

地 番 ① 35- 6 ② 35- 31 ③ 35- 58 3/3 地積測量図

土地の所在 虻田郡留寿都村字泉川

210157

積算表



(20)	35-49	12.39 X 16.02	=	198.48780
(21)	35-50	12.39 X 16.02	=	198.48780
(22)	35-51	12.50 X 16.02	- ^d (2.00 X 2.00 X 0.5) =	198.25000
(23)	35-52	(47.34+ 37.70) X 16.22 X 1/2 - ^E {(8.00 X 6.89 X 0.5) + ^b (2.00 X 2.00 X 0.5)}	=	660.11440
(24)	35-53	(37.70+ 25.18) X 21.06 X 1/2 - ^d (2.00 X 2.00 X 0.5)	=	660.12640
(25)	35-54	12.50 X 16.02	- ^c (2.00 X 2.00 X 0.5) =	198.25000
(26)	35-55	12.39 X 16.02	=	198.48780
(27)	35-56	12.39 X 16.02	=	198.48780
(28)	35-57	(46.55+ 37.18) X 15.77 X 1/2	=	660.21105
(29)	35-58	(37.18+ 24.39) X 21.51 X 1/2 - ^d (2.00 X 2.00 X 0.5)	=	660.18535

ゴウケイ (2)+(3)+(4)+(5)+(6)+(7)
+(8)+(9)+(10)+(11)+(12)+(13)
+(14)+(15)+(16)+(17)+(18)+(19)
+(20)+(21)+(22)+(23)+(24)+(25)
+(26)+(27)+(28)+(29) = 7709.59400

作製者

土地家屋
調査士

虻田郡虻田町字入江39番地

田 中 富 士 男

(昭和 55 年 7 月 15 日作製)

申請人

川崎市中原区下小田中1184番地

中 邑 敬 一



縮尺

1/

(札幌土地家屋調査士会用紙)