

各階平面図

021708

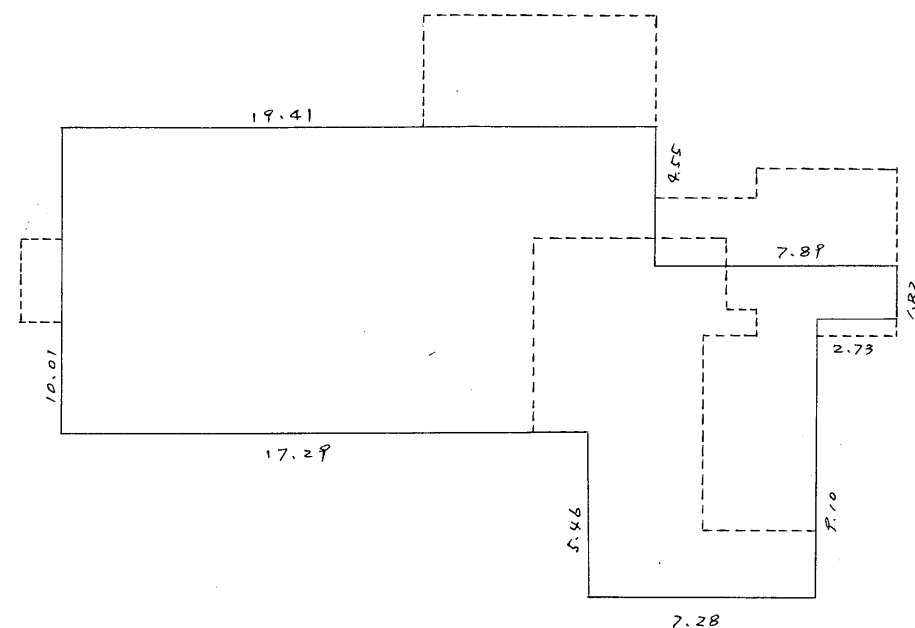

3階床面積

$$\begin{array}{rcl} 17.29\text{m} & \times & 10.01\text{m} = 173.0729\text{m}^2 \\ 15.47 & \times & 2.12 = 32.7964 \\ 10.92 & \times & 5.16 = 56.3472 \\ 2.73 & \times & 1.82 = 4.9686\text{m}^2 \end{array}$$

$$\underline{267.1851\text{m}^2}$$

$$\underline{267.18\text{m}^2}$$

家屋番号

3876番7

建物図面

1/2

建物の所在

下高井郡木島平村大字上木島字上原3876番地7,同番地6

道路

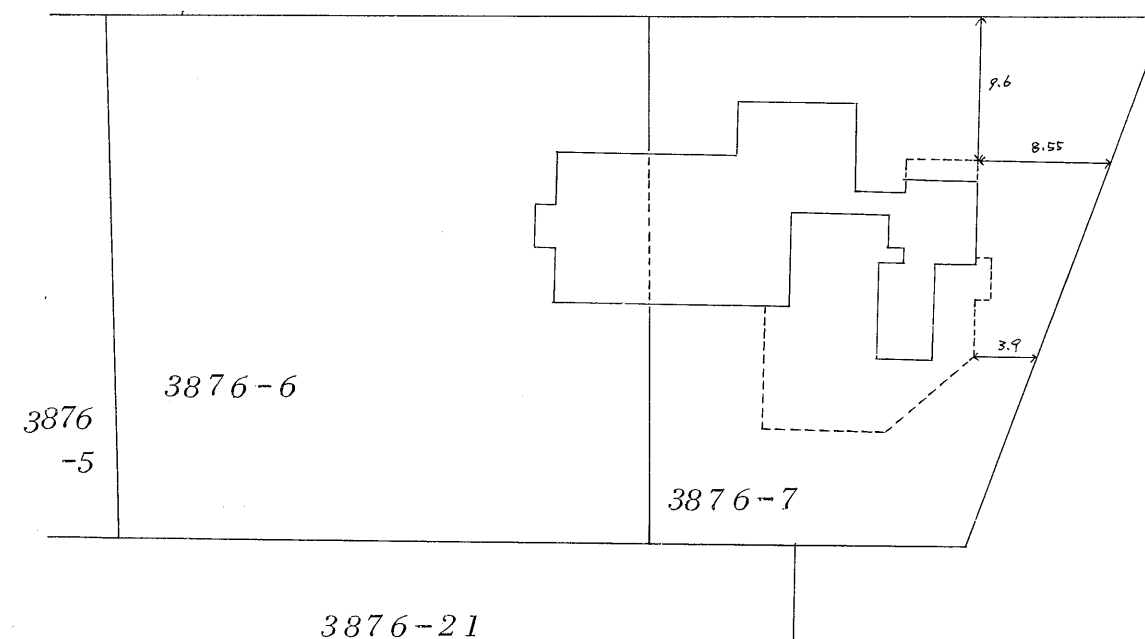

作製者

土地家屋調査士

長野県飯山市大字飯山1108番地

浦野

忠 (昭和59年12月26日作製)

縮尺

1/250

申請人

有限会社 喜正

代表取締役 阿部正法

縮尺

1/500

(日本土地家屋調査士会連合会用紙)

各階平面図

021709

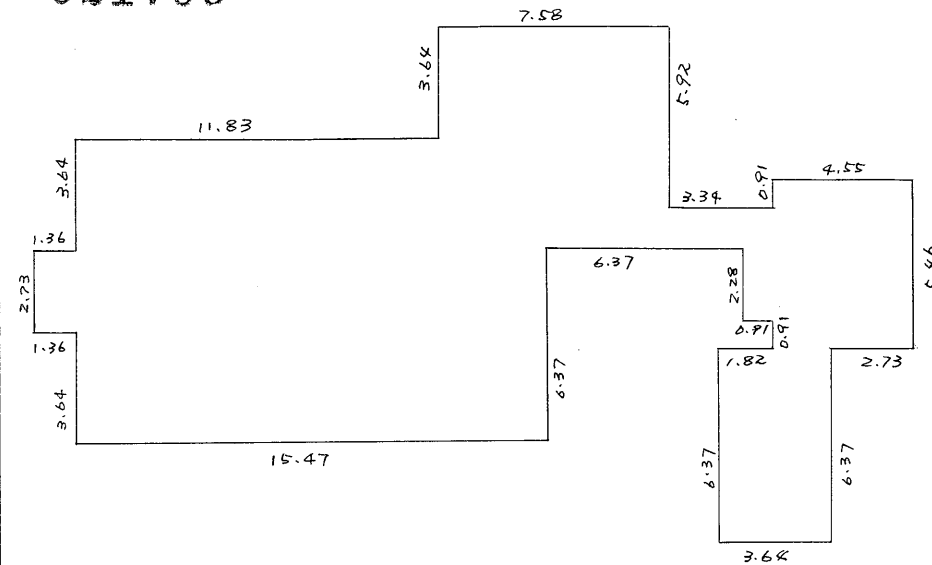

1 階 床 面 積

2.73_{m}	\times	1.36_{m}	$=$	3.7128_{m}
10.01	\times	11.83	$=$	118.4183
13.65	\times	3.64	$=$	49.686
7.28	\times	3.94	$=$	28.6832
2.43	\times	1.36	$=$	3.3048
3.64	\times	0.91	$=$	3.3124
5.46	\times	4.55	$=$	24.843
6.37	\times	3.64	$=$	23.1868

$$\underline{255.1473 m^2}$$

$$\underline{\underline{255.14m^2}}$$

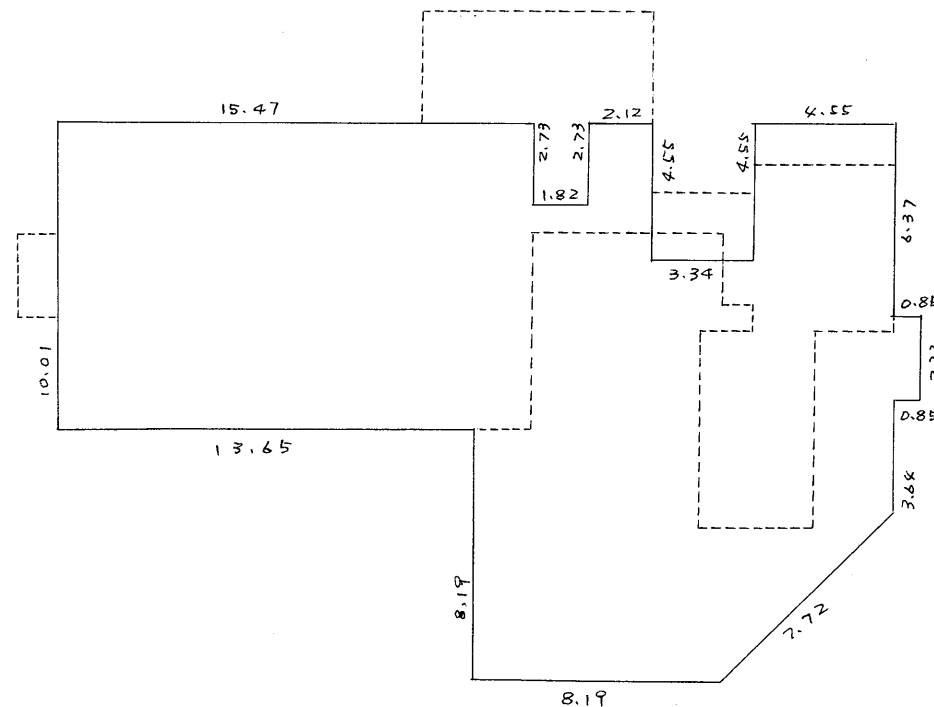

2 階床面積

$$\begin{array}{rclcl} 13.65\text{m} & \times & 10.01\text{m} & = & 136.6365\text{m}^2 \\ 18.20 & \times & 1.82 & = & 33.124 \\ 15.47 & \times & 1.82 & = & 28.1554 \\ 18.20 & \times & 2.12 & = & 38.584 \\ 8.19 & \times & 3.34 & = & 27.3546 \\ 12.74 & \times & 4.55 & = & 57.967 \\ 2.73 & \times & 0.85 & = & 2.3205 \\ (7.89 + 2.43) & \times & 5.46 & \times & \frac{1}{2} = 28.1736 \end{array}$$

$$\underline{352.3156m^2}$$

352.31 m²

作製者

長野県飯山市大字飯山1108番地
土地調査士 浦野 忠三 1972年12月16日作製

野 浦 士 地 屋 調 査 士

忠 (昭和59年12月16日作製)

縮尺

$$\begin{array}{r} 1 \\ \hline 250 \end{array}$$

申請人

正 喜 社 有 限 公 司
法 正 部 阿 役 總 取 表 代

代表取締役 阿部 正法

縮尺

$$\frac{1}{250}$$

(日本土地家屋調査士会連合会用紙)